

ΟΔΗΓΟΣ ΓΙΑ ΓΟΝΕΙΣ

ΜΑΘΗΤΩΝ ΚΑΙ ΜΑΘΗΤΡΙΩΝ Γ' ΓΥΜΝΑΣΙΟΥ

«Συμβουλευτική και Πληροφόρηση Επαγγελματικού Προσανατολισμού»

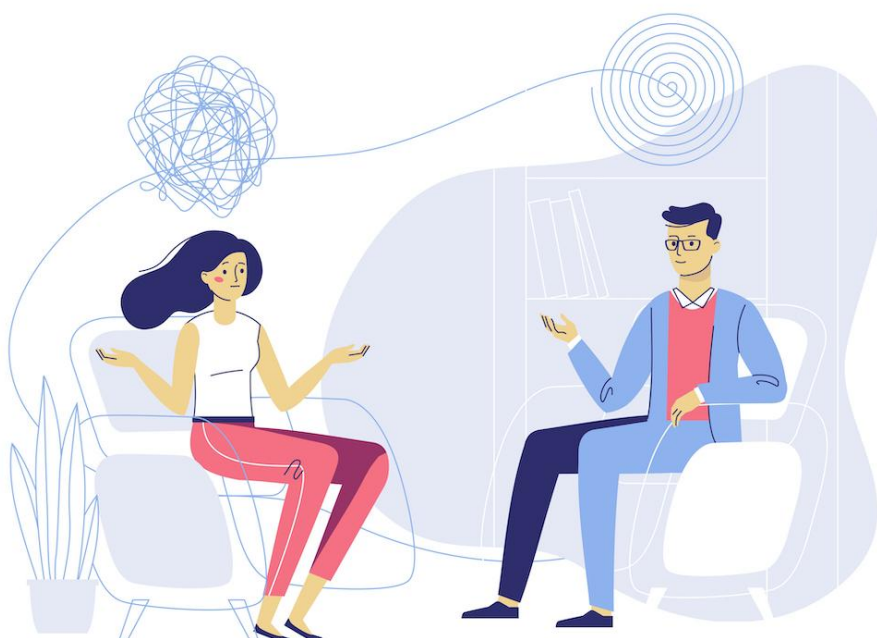

Διεύθυνση Δευτεροβάθμιας Εκπαίδευσης Ηρακλείου

Υπεύθυνη Σ.Ε.Π. : Κωνσταντίνα Μπατάλα

Μονοφασίου 8, 2ος όροφος, γραφείο 10.

τηλ.: 2810-341744

e-mail: sepdideira@sch.gr

Αγαπητοί γονείς και κηδεμόνες των μαθητών και μαθητριών της Γ΄ τάξης Γυμνασίου

Μετά την ολοκλήρωση της υποχρεωτικής εκπαίδευσης των παιδιών στην Γ΄ τάξη του Γυμνασίου, ενδεχομένως να σας προβληματίζει η πρώτη απόφαση για το είδος των σπουδών που θα επιλέξουν στη συνέχεια.

Ο οδηγός αυτός έχει σκοπό την πληροφόρησή σας για τις διαθέσιμες επιλογές συνέχισης της εκπαίδευσής τους και παράλληλα, αποτελεί ένα μέσο γνωριμίας με τις υπηρεσίες Συμβουλευτικής και Επαγγελματικού Προσανατολισμού που παρέχονται στη Διεύθυνση Δευτεροβάθμιας Εκπαίδευσης Ηρακλείου για όλους τους μαθητές και τις μαθήτριες, δωρεάν.

1. Οι επιλογές μετά το Γυμνάσιο

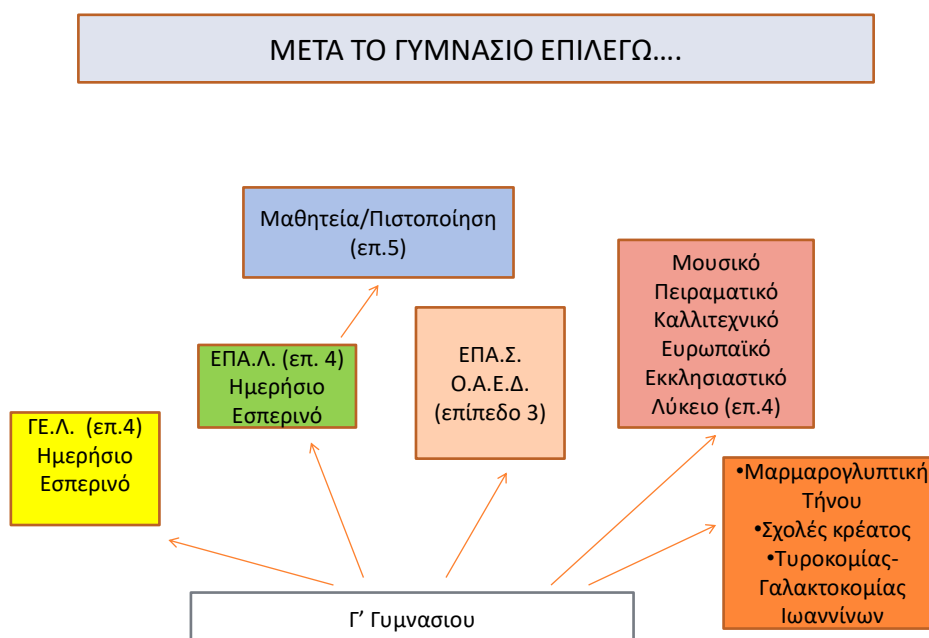

ΓΕ.Λ.= Γενικό Λύκειο

ΕΠΑ.Λ.= Επαγγελματικό Λύκειο

ΕΠΑ.Σ.= Επαγγελματική Σχολή Ο.Α.Ε.Δ.

* Ο αριθμός που αναγράφεται στα παραπάνω πλαίσια αντιστοιχεί στο επίπεδο κατάταξης του τίτλου που χορηγείται από το κάθε σχολείο ή εκπαιδευτικό ίδρυμα σύμφωνα με τον πίνακα που ακολουθεί:

ΤΟ ΕΛΛΗΝΙΚΟ ΠΛΑΙΣΙΟ ΠΡΟΣΟΝΤΩΝ

ΕΠΙΠΕΔΟ	ΤΙΤΛΟΣ
1	Απολυτήριο ΔΗΜΟΤΙΚΟΥ
2	Απολυτήριο ΓΥΜΝΑΣΙΟΥ
3	Πτυχίο ΕΠΑΓΓΕΛΜΑΤΙΚΗΣ ΣΧΟΛΗΣ (ΕΠΑ.Σ.)
4	Απολυτήριο ΓΕΝΙΚΟΥ ΛΥΚΕΙΟΥ
4	Απολυτήριο Επαγγελματικού Λυκείου (ΕΠΑ.Λ.)
4	Πτυχίο Επαγγελματικής Ειδικότητας – ΕΠΑ.Λ.
5	Πτυχίο Επαγγελματικής Ειδικότητας, Εκπαίδευσης και Κατάρτισης, Επιπέδου 5 (ΕΠΑ.Λ.-Τάξη Μαθητείας)
5	Δίπλωμα ΕΠΑΓΓΕΛΜΑΤΙΚΗΣ ΕΙΔΙΚΟΤΗΤΑΣ, ΕΚΠΑΙΔΕΥΣΗΣ ΚΑΙ ΚΑΤΑΡΤΙΣΗΣ, ΕΠΙΠΕΔΟΥ 5 – Ι.Ε.Κ.
5	Δίπλωμα / Πτυχίο ΑΝΩΤΕΡΩΝ ΣΧΟΛΩΝ
6	Πτυχίο / Δίπλωμα ΑΝΩΤΑΤΗΣ ΕΚΠΑΙΔΕΥΣΗΣ
7	Μεταπτυχιακό Δίπλωμα Ειδικότητας
8	Διδακτορικό Δίπλωμα

Τα διαφορετικά **επίπεδα** σπουδών σημαίνουν **διαφορετικά επαγγελματικά δικαιώματα** και **διαφορετική άδεια ασκήσεως επαγγέλματος**.

Στο διάγραμμα που ακολουθεί αποτυπώνονται οι επιλογές μετά από την αποφοίτηση από το ΓΕ.Λ. ή το ΕΠΑ.Λ.

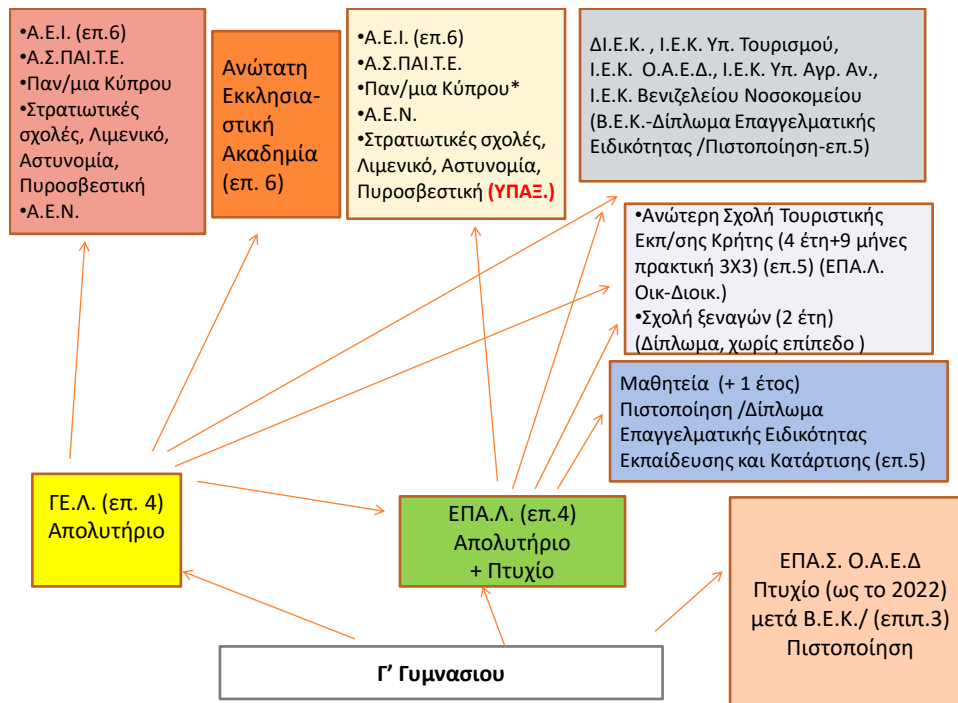

2. Ομοιότητες και διαφορές ΓΕ.Λ. & ΕΠΑ.Λ.

Ακολουθεί συνοπτικός πίνακας με τις ομοιότητες και διαφορές των δύο σχολείων.

Ομοιότητες	Διαφορές	ΓΕ.Λ. & ΕΠΑ.Λ. Ομοιότητες & Διαφορές
<ul style="list-style-type: none">Αποφοίτηση από το ΛύκειοΙσότιμα απολυτήριαΟλοκλήρωση Β/θμιας Εκπ.Εισαγωγή στην Τριτοβάθμια Εκπ/ση με Πανελλαδικές εξετάσειςΠρόσβαση σε άλλες μορφές εκπαίδευσης (Ι.Ε.Κ., Α.Σ.Τ.Ε. κ.α.)Κάποιες κοινές σχολές για όλες τις Ομάδες Προσανατολισμού (Γ.Ε.Λ.).Κάποιες κοινές σχολές για όλους τους τομείς στα ΕΠΑ.Λ.	<ul style="list-style-type: none">-Δομή σπουδών (Γενικής μόρφωσης ή πρακτικές/εργαστηριακές σπουδές)-Πρόγραμμα Σπουδών-Πτυχίο ειδικότητας ΕΠΑ.Λ.-Μαθητεία (4^ο τάξη) στο ΕΠΑ.Λ. Πιστοποίηση (επιπ.5)-Πανελλαδικές εξετάσεις<ul style="list-style-type: none">• Διαφορετικά ποσοστά θέσεων• Διαφορετική κατανομή σχολών-τμημάτων στο Μηχανογραφικό Δελτίο• Σχολές – τμήματα μη προσβάσιμα από το ΕΠΑ.Λ.	

Στη συνέχεια αποτυπώνονται τα **διαφορετικά ποσοστά θέσεων** που προβλέπονται για τα εκπαιδευτικά ιδρύματα και τις σχολές μετά την αποφοίτηση από το ΕΠΑ.Λ., μέσω Πανελλαδικών Εξετάσεων, καθώς και αυτά στα οποία **δεν έχουν πρόσβαση** οι απόφοιτοι/ες του ΕΠΑ.Λ.



Τμήματα μη προσβάσιμα από το ΕΠΑ.Λ.

Φιλολογίας
Θεολογίας
Μαθηματικό
Ψυχολογίας
Χημείας
Χημικών Μηχανικών
Δημοτικής Εκπαίδευσης

Ξενόγλωσσες Φιλολογίες
Νομική
Παιδαγωγικό Ειδικής
Αγωγής
Αξιωματικών Στρατού
Αστυνομίας
Λιμενικού
Πυροσβεστικής



Στον παρακάτω πίνακα αποτυπώνονται **οι δυνατότητες πρόσβασης από ΓΕ.Λ. και ΕΠΑ.Λ.** (μέσω Πανελλαδικών) σε στρατιωτικές σχολές, σώματα ασφαλείας κ.α.

ΣΧΟΛΕΣ	ΠΕΔΙΑ ΓΕ.Λ.	ΤΟΜΕΙΣ ΕΠΑ.Λ.
ΕΚΚΛΗΣΙΑΣΤΙΚΕΣ ΑΚΑΔΗΜΙΕΣ	1ο, 2ο	
ΑΣΤΥΝΟΜΙΑ	1ο, 2ο, 4ο	Κοινή ομάδα
ΛΙΜΕΝΙΚΟ	1ο, 2ο, 3ο, 4ο	Κοινή ομάδα
ΠΥΡΟΣΒΕΣΤΙΚΗ	1ο, 2ο, 3ο, 4ο	Κοινή ομάδα
ΑΣΤΕ(Ρ/Κ)	1ο, 4ο	Διοίκησης και Οικονομίας
ΑΞΙΩΜΑΤΙΚΩΝ	2ο	
ΣΙ	2ο, 4ο	
ΥΠΑΞΙΩΜΑΤΙΚΩΝ	2ο, 4ο	Κοινή ομάδα
ΣΣΑΣ	1ο, 3ο, 4ο	
ΣΑΝ	3ο	
ΑΕΝ	2ο, 4ο	Κοινή ομάδα
ΑΣΠΑΙΤΕ	2ο	<ul style="list-style-type: none"> Μηχανολογίας Ηλεκτρολογίας, Ηλεκτρονικής και Αυτοματισμού Δομικών έργων. Δομημένου Περιβάλλοντος και Αρχιτεκτονικού Σχεδιασμού Ναυτιλιακών Επαγγελμάτων

*Α.Σ.Τ.Ε.= Ανώτερη σχολή τουριστικής εκπαίδευσης

Σ.Ι.= Σχολή Ικάρων

Σ.Σ.Α.Σ.= Στρατιωτική Σχολή Αξιωματικών Σωμάτων

Σ.Α.Ν.= Σχολή Αξιωματικών Νοσηλευτικής

Α.Ε.Ν.= Σχολή Αξιωματικών Εμπορικού ναυτικού

Α.Σ.ΠΑΙ.Τ.Ε.= Ανώτατη Σχολή Παιδαγωγικής και Τεχνολογικής Εκπαίδευσης

3. Φοίτηση ΓΕ.Λ. ή ΕΠΑ.Λ. μετά την Α' Λυκείου

Εάν κάποιο παιδί δεν είναι έτοιμο να αποφασίσει, μπορεί να φοιτήσει στην Α' τάξη είτε στο ΓΕ.Λ. είτε στο ΕΠΑ.Λ., έχει τη δυνατότητα να φοιτήσει στο σχολείο (ΓΕ.Λ. ή ΕΠΑ.Λ) της επιλογής του και μετά την προαγωγή του στη Β' τάξη να πάρει την τελική απόφασή σε ποιο σχολείο (ΓΕ.Λ. είτε στο ΕΠΑ.Λ.) θα συνεχίσει. Η δυνατότητα αυτή καλό είναι να αξιοποιηθεί μόνο σε ειδικές περιπτώσεις γιατί τα προγράμματα σπουδών στους δύο τύπους σχολείων έχουν διαφορές (σημειώνονται με πορτοκαλί βελάκι στο συγκριτικό πίνακα που ακολουθεί) με αποτέλεσμα να πρέπει να καλύψει μόνο του το παιδί την ύλη που δεν έχει διδαχτεί (π.χ. αρχαία, 2^η ξένη γλώσσα, μαθήματα ειδικότητας).

	Α τάξη		Β τάξη		Γ τάξη			
	ΓΕΛ	ΕΠΑΛ	ΓΕΛ	ΕΠΑΛ	ΓΕΛ	ΕΠΑΛ		
ΜΑΘΗΜΑΤΑ			ΜΑΘΗΜΑΤΑ		ΜΑΘΗΜΑΤΑ			
Ελληνική Γλώσσα	9	✓	Ελληνική Γλώσσα	6	3			
-Αρχαία	5	✓	-Αρχαία	2	---			
-Νέα ΕΛΛ.	2	4	-Νέα ΕΛΛ.	2	3	Νέα Ελληνική Γλώσσα & Λογοτεχ.	6	-
-Ν.ΕΛ.Λογ.	2	✓	-Ν.ΕΛ.Λογ.	2	---	Νέα Ελληνικά		3
Θρησκευτικά	2	1	Θρησκευτικά	2	1	Ιστορία ή Μαθηματικά	2	
Ιστορία	2	1	Ιστορία	2	---	Θρησκευτικά	1	
Μαθηματικά	5	4	Μαθηματικά	5	3	Μαθηματικά	-	3
- Άλγεβρα	3	3	- Άλγεβρα	3	2	- Άλγεβρα	-	2
- Γεωμετρία	2	1	- Γεωμετρία	2	1	- Γεωμετρία	-	1
Φυσικές Επιστήμες	6	4	Φυσικές Επιστήμ.	6	2	Αγγλικά	2	1
- Φυσική	2	2	Φυσική	2	1	Φυσική Αγωγή	3	1
- Χημεία	2	1	Χημεία	2	1	Εισαγ. στις Αρχ.Η/Υ		1
- Βιολογία	2	1	Βιολογία	2	---	Φυσικές Επιστήμες	-	3
Πολιτική Παιδεία	2	2	Φιλοσοφία	2	---	Φυσική Χημεία		2
Αγγλικά	3	2	Αγγλικά	2	1	Μαθήματα Προσανατολισμού ή Τομέα	18	23
2 ^η Ξένη Γλώσσα	2	---	2 ^η Ξένη Γλώσσα	1	---	ΣΥΝΟΛΟ	32	35
Εφαρμογές Πληρορ.	2	2	Εισαγ. στις Αρχ.Η/Υ	2	1			
Φυσική Αγωγή	2	2	Φυσική Αγωγή	2	1			
Ερευν. Εργ. Τεχνολ.	-	2	Μαθήματα Προσανατολισμού ή Τομέα	5	23			
ΣΕΠ	---	2	ΣΥΝΟΛΟ	35	35			
Ζώνη Δημιουργ. Δρ.	-	3						
Μάθημα Επιλογής (3x2)	---	6						
ΣΥΝΟΛΟ	35	35						

Ορολόγιο πρόγραμμα ΓΕ.Λ. και ΕΠΑ.Λ.

Μαθήματα ειδικότητας

Αν κάποιος μαθητής ή μαθήτρια δεν διαλέξει κάτι από τα δύο μπορεί να φοιτήσει στην ΕΠΑ.Σ. του Ο.Α.Ε.Δ. Ηρακλείου μετά την αποφοίτηση από τη Γ' Γυμνασίου.

ΓΕ.Λ. Β' & Γ' Τάξη

Β' τάξη: 2 Ομάδες προσανατολισμού (5 ώρες την εβδομάδα)

- Ανθρωπιστικών Σπουδών
- Θετικών Σπουδών



Γ' τάξη: 3 Ομάδες Προσανατολισμού (18 ώρες την εβδομάδα)

- Ανθρωπιστικών Σπουδών
- Θετικών Σπουδών & Υγείας
- Σπουδών Οικονομίας και Πληροφορικής

3 Ομάδες Προσανατολισμού - 4 Επιστημονικά Πεδία (ένταξη των σχολών). Εξεταζόμενα μαθήματα στις Πανελλαδικές.

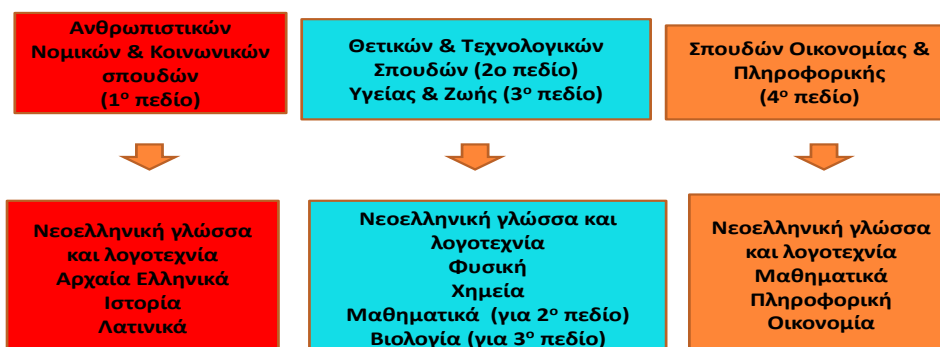

*Σε κάποιες σχολές απαιτείται επιπλέον εξέταση/σεις σε ειδικό/ά μάθημα/τα ή Πρακτικές Δοκιμασίες

ΕΠΑ.Λ. Β' & Γ' Τάξη

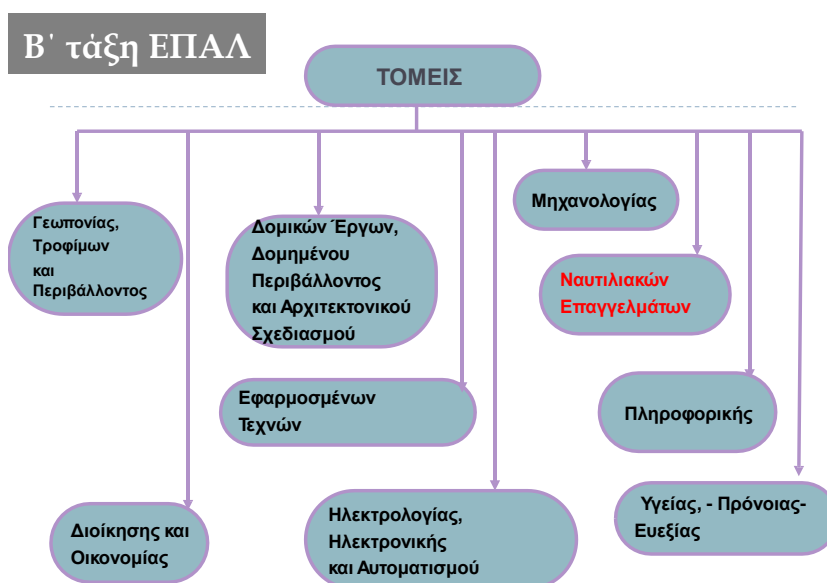

Οι παραπάνω τομείς προσφέρονται στα ΕΠΑ.Λ. του Ηρακλείου, Αρκαλοχωρίου και Μοιρών (εκτός από τον τομέα **Ναυτιλιακών Επαγγελματιών**).

Γ' Τάξη ΕΠΑ.Λ. (Επιλογή Ειδικότητας).

Στη Γ' τάξη επιλέγεται η ειδικότητα που ανήκει στον τομέα που φοίτησε ο μαθητής ή η μαθήτρια στη Β' τάξη. Επίσης ο μαθητής και η μαθήτρια αποφασίζει αν θα συμμετάσχει στις Πανελλαδικές Εξετάσεις ή αν θα προσανατολιστεί προς την αγορά εργασίας.

4. Τομείς και ειδικότητες των ΕΠΑ.Λ. της περιοχής μας.

ΕΠΑ.Λ. ΗΡΑΚΛΕΙΟΥ ΤΟΜΕΙΣ – ΕΙΔΙΚΟΤΗΤΕΣ 2021-22

- **1ο ΕΠΑ.Λ. Ηρακλείου**
- Ιτάνου 40, Κηπούπολη, τηλ. 2810 237808
- **ΤΟΜΕΑΣ ΠΛΗΡΟΦΟΡΙΚΗΣ**
- 1. Τεχνικός Η/Υ και Δικτύων Η/Υ
- **ΤΟΜΕΑΣ ΥΓΕΙΑΣ-ΠΡΟΝΟΙΑΣ & ΕΥΕΞΙΑΣ**
- 1. Αισθητικής Τέχνης
- 2. Κομμωτικής Τέχνης
- **ΤΟΜΕΑΣ ΔΙΟΙΚΗΣΗΣ ΚΑΙ ΟΙΚΟΝΟΜΙΑΣ**
- 1. Υπάλληλος Διοίκησης και Οικονομικών Υπηρεσιών
- 2. Υπάλληλος Τουριστικών Επιχειρήσεων
- 3. Υπάλληλος Αποθήκης και Συστημάτων εφοδιασμού

• **2ο ΕΠΑ.Λ. Ηρακλείου**

• Πάροδος Διλβόη Νέα Αλάτσατα, τηλ.2810 360741, 2810360742

• **ΤΟΜΕΑΣ ΜΗΧΑΝΟΛΟΓΙΑΣ**

- 1. Τεχνικός Εγκαταστάσεων ψύξης αερισμού και κλιματισμού
- 2. Τεχνικός Οχημάτων

• **ΤΟΜΕΑΣ ΥΓΕΙΑΣ-ΠΡΟΝΟΙΑΣ-ΕΥΕΞΙΑΣ**

- 1. Βοηθ. Ιατρικών – Βιολογικών Εργαστηρίων
- 2. Βοηθ. Βρεφονηπιοκόμων
- 3. Βοηθ. Οδοντοτεχνίτη
- 4. Βοηθ. Φυσικοθεραπευτή
- 5. Βοηθ. Νοσηλευτή

• **ΤΟΜΕΑΣ ΔΙΟΙΚΗΣΗΣ ΚΑΙ ΟΙΚΟΝΟΜΙΑΣ**

- 1. Υπάλληλος εμπορίας και διαφήμισης

• **ΤΟΜΕΑΣ ΠΛΗΡΟΦΟΡΙΚΗΣ**

- 1.Τεχνικός Εφαρμογών Πληροφορικής

3ο ΕΠΑ.Λ. Ηρακλείου

Αρχιμήδους 1,Ν.Αλικαρνασός, τηλ. 2810 220039

ΤΟΜΕΑΣ ΜΗΧΑΝΟΛΟΓΙΑΣ

- 1. Τεχνικός Μηχανολογικών Εγκαταστάσεων και Κατασκευών

ΤΟΜΕΑΣ ΗΛΕΚΤΡΟΛΟΓΙΑΣ, ΗΛΕΚΤΡΟΝΙΚΗΣ & ΑΥΤΟΜΑΤΙΣΜΟΥ

- 1. Τεχνικός Ηλεκτρονικών και Υπολογιστικών Συστημάτων, Εγκαταστάσεων, Δικτύων και Τηλεπικοινωνιών

ΤΟΜΕΑΣ ΔΙΟΙΚΗΣΗΣ ΚΑΙ ΟΙΚΟΝΟΜΙΑΣ

- 1. Υπάλληλος Διοίκησης και Οικονομικών Υπηρεσιών
- 2. Υπάλληλος τουριστικών επιχειρήσεων

ΤΟΜΕΑΣ ΥΓΕΙΑΣ-ΠΡΟΝΟΙΑΣ-ΕΥΕΞΙΑΣ

- 1. Βοηθ. Νοσηλευτή
- 2. Βοηθ. Φυσικοθεραπευτή

ΤΟΜΕΑΣ ΓΕΩΠΟΝΙΑΣ, ΤΡΟΦΙΜΩΝ & ΠΕΡΙΒΑΛΛΟΝΤΟΣ

4ο ΕΠΑ.Λ. Ηρακλείου (Εσπερινό) Σκεπετζή 31, Κηπούπολη, τηλ. 2810 320770

ΤΟΜΕΑΣ ΜΗΧΑΝΟΛΟΓΙΑΣ

1. Τεχνικός Μηχανολογικών Εγκαταστάσεων και Κατασκευών
2. Τεχνικός Εγκαταστάσεων Ψύξης, Αερισμού και Κλιματισμού
3. Τεχνικός Θερμικών και Υδραυλικών Εγκαταστάσεων και Τεχνολογίας Πετρελαίου και Φυσικού Αερίου
4. Τεχνικός Οχημάτων

ΤΟΜΕΑΣ ΗΛΕΚΤΡΟΛΟΓΙΑΣ, ΗΛΕΚΤΡΟΝΙΚΗΣ & ΑΥΤΟΜΑΤΙΣΜΟΥ

1. Τεχνικός Ηλεκτρολογικών Συστημάτων, Εγκαταστάσεων και Δικτύων
2. Τεχνικός Ηλεκτρονικών και Υπολογιστικών Συστημάτων, Εγκαταστάσεων, Δικτύων και Τηλεπικοινωνιών

ΤΟΜΕΑΣ ΠΛΗΡΟΦΟΡΙΚΗΣ

1. Τεχνικός Η/Υ και Δικτύων Η/Υ
2. Τεχνικός Εφαρμογών Πληροφορικής

Συνέχεια

ΤΟΜΕΑΣ ΥΓΕΙΑΣ-ΠΡΟΝΟΙΑΣ & ΕΥΞΕΙΑΣ

1. Βοηθ. Νοσηλεύτη
2. Βοηθ. Βρεφονηπιοκόμων
3. Βοηθ. Φαρμακείου
4. Βοηθ. Φυσικοθεραπείας

ΤΟΜΕΑΣ ΔΟΜΙΚΩΝ ΕΡΓΩΝ ΔΟΜΗΜΕΝΟΥ ΠΕΡΙΒΑΛΛΟΝΤΟΣ ΚΑΙ ΑΡΧΙΤΕΚΤΟΝΙΚΟΥ ΣΧΕΔΙΑΣΜΟΥ

1. Τεχνικός Δομικών Έργων και Γεωπληροφορικής

ΤΟΜΕΑΣ ΟΙΚΟΝΟΜΙΑΣ ΚΑΙ ΔΙΟΙΚΗΣΗΣ

1. Υπάλληλος Αποθήκης και Συστημάτων Εφοδιασμού
2. Υπάλληλος Διοίκησης και Οικονομικών Υπηρεσιών
3. Υπάλληλος Τουριστικών Επιχειρήσεων

5ο ΕΠΑ.Λ. Ηρακλείου Ηφαίστου 7 & Συμβρίτου 4, Καμίνια τηλ.2810 318130

ΤΟΜΕΑΣ ΗΛΕΚΤΡΟΛΟΓΙΑΣ, ΗΛΕΚΤΡΟΝΙΚΗΣ & ΑΥΤΟΜΑΤΙΣΜΟΥ

1. Τεχνικός Ηλεκτρολογικών Συστημάτων, Εγκαταστάσεων και Δικτύων

ΤΟΜΕΑΣ ΔΟΜΙΚΩΝ ΕΡΓΩΝ ΚΑΙ ΓΕΩΠΛΗΡΟΦΟΡΙΚΗΣ

1. Τεχνικός Δομικών Έργων και Γεωπληροφορικής

ΤΟΜΕΑΣ ΠΛΗΡΟΦΟΡΙΚΗΣ

1. Τεχνικός Η/Υ και Δικτύων Η/Υ

ΤΟΜΕΑΣ ΕΦΑΡΜΟΣΜΕΝΩΝ ΤΕΧΝΩΝ

1. Γραφικών Τεχνών

2. Σχεδιασμού-Διακόσμησης Εσωτερικών Χώρων

ΤΟΜΕΑΣ ΓΕΩΠΟΝΙΑΣ, ΤΕΧΝΟΛΟΓΙΑΣ ΤΡΟΦΙΜΩΝ & ΠΕΡΙΒΑΛΛΟΝΤΟΣ

1. Τεχνικός Τεχνολογίας Τροφίμων και Ποτών

2. Τεχνικός Ανθοκομίας και Αρχιτεκτονικής Τοπίου

3. Τεχνικός Φυτικής Παραγωγής

4. Τεχνικός Ζωικής Παραγωγής

6ο ΕΠΑ.Λ. Ηρακλείου Πιτσουλάκη 24, τηλ.2810 234444

ΤΟΜΕΑΣ ΜΗΧΑΝΟΛΟΓΙΑΣ

1. Τεχνικός Μηχανολογικών Εγκαταστάσεων και Κατασκευών

2. Τεχνικός Εγκαταστάσεων Ψύξης, Αερισμού και Κλιματισμού

3. Τεχνικός Θερμικών και Υδραυλικών Εγκαταστάσεων και Τεχνολογίας

Πετρελαίου και Φυσικού Αερίου

4. Τεχνικός Οχημάτων

ΤΟΜΕΑΣ ΗΛΕΚΤΡΟΛΟΓΙΑΣ, ΗΛΕΚΤΡΟΝΙΚΗΣ & ΑΥΤΟΜΑΤΙΣΜΟΥ

1. Τεχνικός Ηλεκτρονικών και Υπολογιστικών Συστημάτων,

Εγκαταστάσεων, Δικτύων και Τηλεπικοινωνιών

2. Τεχνικός Ηλεκτρολογικών Συστημάτων, Εγκαταστάσεων και Δικτύων

ΤΟΜΕΑΣ ΓΕΩΠΟΝΙΑΣ, ΤΡΟΦΙΜΩΝ ΚΑΙ ΠΕΡΙΒΑΛΛΟΝΤΟΣ

1. Φυτικής Παραγωγής

ΕΠΑ.Λ. Αρκαλοχωρίου Τηλ. 28910 24228

ΤΟΜΕΑΣ ΗΛΕΚΤΡΟΛΟΓΙΑΣ, ΗΛΕΚΤΡΟΝΙΚΗΣ & ΑΥΤΟΜΑΤΙΣΜΟΥ

1. Τεχνικός Ηλεκτρολογικών Συστημάτων, Εγκαταστάσεων και Δικτύων

ΤΟΜΕΑΣ ΠΛΗΡΟΦΟΡΙΚΗΣ

1. Τεχνικός Εφαρμογών Πληροφορικής

ΤΟΜΕΑΣ ΔΙΟΙΚΗΣΗΣ ΚΑΙ ΟΙΚΟΝΟΜΙΑΣ

ΤΟΜΕΑΣ ΓΕΩΠΟΝΙΑΣ, ΤΡΟΦΙΜΩΝ & ΠΕΡΙΒΑΛΛΟΝΤΟΣ

1. Τεχνικός Τεχνολογίας Τροφίμων και Ποτών
2. Τεχνικός Ανθοκομίας και Αρχιτεκτονικής Τοπίου

ΤΟΜΕΑΣ ΥΓΕΙΑΣ-ΠΡΟΝΟΙΑΣ-ΕΥΕΞΙΑΣ

1. Βοηθ. Νοσηλεύτη

ΕΠΑ.Λ. Μοιρών τηλ.28920 23416

ΤΟΜΕΑΣ ΜΗΧΑΝΟΛΟΓΙΑΣ

1. Τεχνικός Μηχανολογικών Εγκαταστάσεων και Κατασκευών
2. Τεχνικός Οχημάτων

ΤΟΜΕΑΣ ΗΛΕΚΤΡΟΛΟΓΙΑΣ, ΗΛΕΚΤΡΟΝΙΚΗΣ & ΑΥΤΟΜΑΤΙΣΜΟΥ

1. Τεχνικός Ηλεκτρολογικών Συστημάτων, Εγκαταστάσεων και Δικτύων
2. Τεχνικός Ηλεκτρονικών και Υπολογιστικών Συστημάτων, Εγκαταστάσεων, Δικτύων και Τηλεπικοινωνιών

ΤΟΜΕΑΣ ΔΟΜΙΚΩΝ ΕΡΓΩΝ

ΤΟΜΕΑΣ ΠΛΗΡΟΦΟΡΙΚΗΣ

1. Τεχνικός Εφαρμογών Πληροφορικής

ΤΟΜΕΑΣ ΔΙΟΙΚΗΣΗΣ ΚΑΙ ΟΙΚΟΝΟΜΙΑΣ

1. Υπάλληλος Διοίκησης και Οικονομικών Υπηρεσιών
2. Υπάλληλος Τουριστικών Επιχειρήσεων

ΤΟΜΕΑΣ ΓΕΩΠΟΝΙΑΣ, ΤΡΟΦΙΜΩΝ & ΠΕΡΙΒΑΛΟΝΤΟΣ

1. Τεχνικός Τεχνολογίας Τροφίμων και Ποτών
2. Τεχνικός φυτικής παραγωγής

ΤΟΜΕΑΣ ΥΓΕΙΑΣ-ΠΡΟΝΟΙΑΣ & ΕΥΕΞΙΑΣ

1. Βοηθ. Νοσηλεύτη

5. Τι να προσέξετε στην επιλογή του ΕΠΑ.Λ.

- Τους τομείς και τις ειδικότητες κάθε ΕΠΑ.Λ.
- Τις αλλαγές στους τομείς και τις ειδικότητες που μπορεί να διαφέρουν από τη μια χρονιά στην άλλη (π.χ. η λειτουργία μια ειδικότητας εξαρτάται από τον αριθμό των ενδιαφερομένων)

- Πολλά ΕΠΑ.Λ έχουν τους ίδιους τομείς με άλλα ΕΠΑ.Λ. αλλά διαφορετικές ειδικότητες
- Την τοποθεσία κάθε ΕΠΑ.Λ.
- Τη διαθεσιμότητα των θέσεων

6. Εξεταζόμενα μαθήματα στις Πανελλαδικές Εξετάσεις μαθητών/τριών (ΕΠΑ.Λ.).

Εξέταση σε 4 μαθήματα :

-Νέα Ελληνική Γλώσσα

-Μαθηματικά Γενικής Παιδείας

-Δύο μαθήματα ειδικότητας

*Η πρόσβαση στην τριτοβάθμια εκπ/ση και στις στρατιωτικές σχολές και σώματα ασφάλειας κ.α. (μόνο Υπαξιωματικών για μαθητές ΕΠΑ.Λ.) γίνεται μόνο μέσω Πανελλαδικών εξετάσεων.

Η επιλογή σχολών στο Μηχανογραφικού Δελτίου, καθορίζεται από τον τομέα στον οποίο φοίτησε ο μαθητής ή η μαθήτρια.

** Υπάρχουν σχολές στο Μηχανογραφικό Δελτίο που μπορεί να επιλέξει κάποιος ανεξαρτήτως του τομέα και της ειδικότητας που φοίτησε (κοινές σχολές)

*** Σε κάποιες σχολές απαιτείται επιπλέον εξέταση/σεις σε ειδικό/ά μάθημα/τα ή Πρακτικές Δοκιμασίες

7.Η τάξη Μαθητείας (4^η τάξη-Προαιρετική).

Αν ο μαθητής ή η μαθήτρια αποφασίσει ότι ενδιαφέρεται να ενταχθεί στην αγορά εργασίας και δεν έχει πρόθεση να συμμετάσχει στις Πανελλαδικές εξετάσεις, προτείνεται η συνέχιση της φοίτησης στο έτος Μαθητείας (1 έτος) όπου ο μαθητής 4 ημέρες την εβδομάδα εργάζεται σε επιχείρηση και την 5^η ημέρα παρακολουθεί εργαστήρια στο ΕΠΑ.Λ.



Τάξη Μαθητείας μετά την αποφοίτηση

Φοίτηση- Τίτλοι Σπουδών

- ΕΠΑ.Λ. & Επιχείρηση
- Εργαστήρια στο σχολείο

Με την ολοκλήρωση: **Βεβαίωση**, μετά την πιστοποίηση: **Πτυχίο** επιπέδου 5

Συμμετοχή και σε ευρωπαϊκά προγράμματα

8. ΕΠΑ.Σ. Ο.Α.Ε.Δ.

Αν κάποιος μαθητής ή μαθήτρια ενδιαφέρεται να ενταχθεί στην αγορά εργασίας ακόμη πιο γρήγορα, μετά την αποφοίτηση από τη Γ' Γυμνασίου, μπορεί να επιλέξει τη φοίτηση σε Επαγγελματική Σχολή (ΕΠΑ.Σ.).

ΕΠΑ.Σ. Ο.Α.Ε.Δ. -Ηράκλειο

•Διετής φοίτηση

- Εισαγωγή: 15-23 ετών, με μοριοδότηση (βαθμός τίτλου, κοινωνικά & οικονομικά κριτήρια)
- Πρακτική άσκηση παράλληλα με την εκπαίδευση
- Μαθητεία με αμοιβή και ασφάλιση
- Αμοιβή 75% ανειδίκευτου εργάτη
- Μέχρι το 2022 Πτυχίο, μετά Βεβαίωση Επαγγελματικής Κατάρτισης. Εξετάσεις Πιστοποίησης Ε.Ο.Π.Π.Ε.Π. (επίπ.3).

Οι ειδικότητες για το **2021-22** είναι οι ακόλουθες:

*Προσοχή και ενημέρωση χρειάζεται για την προσθήκη ή αφαίρεση ειδικοτήτων από τη μία χρονιά στην άλλη.

ΕΠΑ.Σ. Ο.Α.Ε.Δ. Ηρακλείου

- Βοηθών Γενικής Βρεφοκομίας
- Κομμωτικής τέχνης
- Μαγειρικής τέχνης
- Ξενοδοχειακών Επιχειρήσεων
- Τεχνιτών ηλεκτρολογικών εργασιών
- Τεχνιτών θερμικών και υδραυλικών εγκαταστάσεων
- Τεχνιτών μηχανών & συστημάτων αυτοκινήτου
- Τεχνιτών υποστήριξης συστημάτων υπολογιστών
- Υπαλλήλων οικονομικών καθηκόντων

Αγαπητοί γονείς,

κλείνοντας αυτό τον οδηγό θα θέλαμε να επισημάνουμε ότι, ο *επαγγελματικός προσανατολισμός* του ατόμου είναι μια *αναπτυξιακή διαδικασία* και γιαυτό είναι πολύ φυσιολογικό συχνά να παρατηρείται *αναποφασιστικότητα* ή *συνεχείς αλλαγές επαγγελματικών προτιμήσεων*, στα παιδιά εν προκειμένω, αλλά και δια βίου.

Επίσης, ό,τι και να επιλέξει το παιδί σας σημαντικό είναι πριν την απόφαση να λαμβάνετε υπόψη αλλά και να γνωρίζει και το ίδιο το παιδί, τόσο το δρόμο που θα πρέπει να ακολουθήσει ώστε να επιτύχει τους εκπαιδευτικούς και επαγγελματικούς του στόχους, όσο και τα ατομικά του χαρακτηριστικά. Η προσωπικότητα του, η δυναμική που διαθέτει, η δυνατότητα βελτίωσης και εξέλιξης, οι ιδιαιτερότητες του, τα ενδιαφέροντα του, οι ικανότητες και δεξιότητες του, οι επιδόσεις του, τα όνειρα και οι φιλοδοξίες του, θα καθορίσουν την επίτευξη του στόχου του. Εκτός από την ανάγκη για *αυτογνωσία του παιδιού*, η συνεχής *πληροφόρηση* μέσω έγκυρων πηγών και επιπλέον, η ανάπτυξη δεξιοτήτων αυτό-πληροφόρησης για θέματα σπουδών, επαγγελμάτων, αγοράς εργασίας, επίσης θεωρούνται σημαντικοί παράγοντες και προαπαιτούμενα για τη *λήψη αποφάσεων εκπαιδευτικού-επαγγελματικού χαρακτήρα*.

Τέλος, θα θέλαμε να επισημάνουμε ότι οποιαδήποτε επιλογή σπουδών και επαγγέλματος, θα πρέπει να αποβλέπει στην *επαγγελματική ικανοποίηση* του ατόμου αφού αυτή, αποτελεί μέρος της συνολικής *ικανοποίησης από τη ζωή*.

Είμαστε στη διάθεσή σας για κάθε συνεργασία.

Σας ευχαριστώ

Κωνσταντίνα Μπατάλα